

CRISOCOLA: ORIGEN, SIGNIFICADO, VIRTUDES

De : Laurence T Perles&Co

LA CHRYSOCOLLE

**Signification, origine et
propriétés**

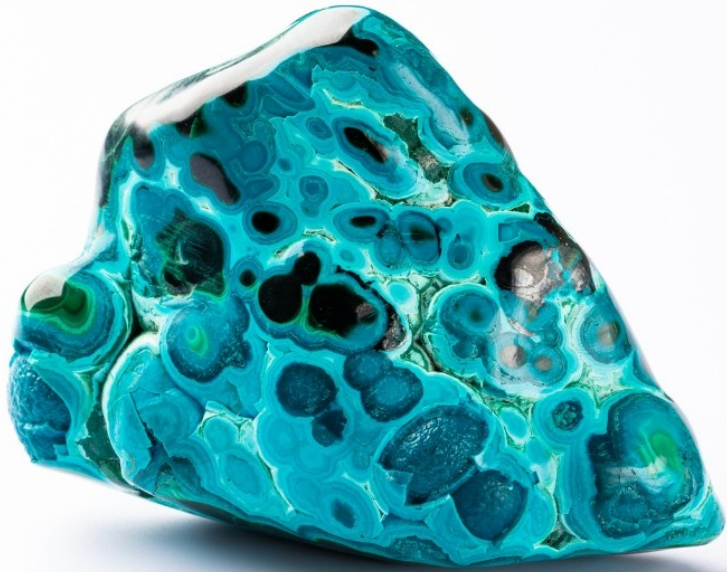

0 minutos

La crisocola es una piedra de un impresionante tono azul verdoso muy apreciada en joyería y litoterapia desde la antigüedad. Con los componentes y abalorios de **crisocola** podrá crear cautivadoras piezas de bisutería. Déjese inspirar por nuestras joyas de piedra natural.



¿Qué significa crisocola?

El nombre de esta piedra fina procede de la combinación de dos palabras griegas, "chrysos" que significa "oro" y "kola" que significa "pegamento". Su nombre se debe a que durante mucho tiempo se utilizó como fundente para soldar oro.
Origen de la crisocola

La crisocola se conoce desde la antigüedad. Fue descrita por primera vez por el filósofo griego Teofrasto en su Tratado sobre las piedras. En el antiguo Egipto, cuenta la leyenda que la reina Cleopatra llevaba una piedra de crisocola. Atribuía a esta piedra natural propiedades calmantes, ideales para su temperamento fogoso. En algunas culturas antiguas, se molía en polvo y se utilizaba como pigmento para pintar murales y colorear cerámicas. En el Renacimiento, los pintores la utilizaban como pigmento acquarelable para iluminaciones y pergaminos. En Sudamérica, los incas fabricaban adornos de oro engastados con crisocola. La asociaban con el agua, elemento nutritivo de la naturaleza. Los arqueólogos han descubierto joyas de crisocola en las tumbas de momias preincaicas. Anécdota: esta piedra preciosa se asocia a menudo con otras piedras a base de cobre:

- La piedra de Eilat es una mezcla de crisocola, turquesa y malaquita.
- Cuando un cuarzo contiene inclusiones de crisocola, la piedra se denomina cuarzo crisocola.
- La azulita es una combinación de crisocola, azurita, malaquita, cuprita y dioplasa.



Colgante de crisocola de plata 925

Cuentas de crisocola

Cabujón redondo de crisocola

¿Cuáles son las propiedades de la crisocola?

Esta piedra natural tiene una dureza que varía de 2 a 4 en la escala de Mohs, lo que la hace muy blanda y frágil, difícil de trabajar y sensible a las altas temperaturas y a los productos químicos. Puede rayarse fácilmente con materiales más duros. Su densidad oscila entre 2 y 2,4 g/cm³.

¿De qué color es la crisocola?

El color de la crisocola varía del verde claro al verde oscuro, pasando por el verde azulado, el marrón, el azul verdoso, el azul turquesa, el azul claro y el azul oscuro. Tiene un brillo mate y vítreo. Es una piedra opaca, a veces translúcida. La opacidad de la piedra varía según el lugar de extracción. Por su color, a menudo se confunde con la turquesa o la malaquita.

¿Dónde se puede encontrar la crisocola?

Los principales yacimientos se encuentran en Estados Unidos, México, Chile, Perú, Australia, Escocia, Congo, Israel y Francia. Esta piedra azul verdosa se encuentra en las minas de cobre, pero también en menor cantidad en las minas de oro.



¿Cuáles son las virtudes de la crisocola?

En litoterapia, la crisocola se considera la piedra de la calma y la tranquilidad. Se dice que es capaz de calmar la mente y promover la paz interior. También se considera una piedra positiva que neutraliza las energías negativas. ¿Cuál es el chakra de la crisocola? Combinada con el chakra de la garganta, se dice que favorece la comunicación, crea un diálogo interior y ayuda a escucharse mejor a uno mismo. También se puede trabajar con el chakra del corazón para abrirse a los demás y aportar alegría de vivir, jovialidad y benevolencia. Es la piedra ideal para Géminis, Libra y Sagitario. Atención: nuestras piedras preciosas no se venden para litoterapia. Los efectos de las piedras no han sido probados científicamente. Las piedras naturales no pueden sustituir en ningún caso a los conocimientos o tratamientos médicos.

¿Cómo se recarga una piedra de crisocola?

La piedra crisocola es una piedra frágil. Para limpiarla, utilice agua jabonosa y un cepillo de dientes de cerdas suaves. A continuación, límpiela bien con un paño suave. Para evitar rayarla y dañarla, es importante guardarla en una caja o bolsa. Al igual que con todas las demás piedras, los litoterapeutas recomiendan purificar y recargar esta gema para devolverle toda su energía y potencial. Para purificarla, puede ponerla bajo agua clara durante unos minutos, utilizar las vibraciones de un cuenco tibetano tradicional o la fumigación con salvia. Esta piedra natural es sensible a las altas temperaturas. Para recargarla, se recomienda exponerla a los rayos de la luna durante la noche. Para amplificar esta acción, puede colocarla sobre un racimo de cuarzo.

¿Cómo utilizar la piedra crisocola?

El tono azul verdoso de la piedra combina muy bien con el color plata. Añádala a imprimaciones y componentes de joyería de plata 925 o acero inoxidable para crear magníficas piezas de bisutería. Pero nada le impide montar joyas con baño de oro, chapado en oro, acero inoxidable dorado o plata de ley 925 dorada con oro fino si prefiere el color dorado. ¿Qué piedras debo llevar con crisocola? Para reforzar su acción sobre el chakra de la garganta, puede asociarse con turquesa, larimar o lapislázuli. Para influir en el chakra del corazón, puede asociarse con jade, amazonita o malaquita. Para apreciar plenamente los beneficios de la crisocola, los litoterapeutas recomiendan no llevarla con piedras demasiado potentes o de energía contraria. Es el caso de la obsidiana o el citrino.

Resultado