

SWAROVSKI, PURECRYSTAL, AURORA O PRECIOSA: ¿QUÉ CRISTAL ELEGIR?

De : Pauline Perles Co



0 minutos

¿Duda entre varias marcas de cristal y no sabe cuál elegir para su próxima joya? No es la única. Puede que las diferencias entre Swarovski, PureCrystal, Aurora y Preciosa no sean obvias a primera vista... pero pueden influir en sus planes. Le ayudaremos a entenderlas.

¿Qué es el cristal de joyería?

Antes de comparar marcas, aclaremos los conceptos básicos. El cristal de joyería no es una piedra natural: es vidrio tallado con una estructura específica. Se fabrica fundiendo silice, potasa y óxido de plomo (el porcentaje de óxido de plomo varía entre el 11, el 24 y el 32% según la pureza del cristal). A diferencia del cristal de **ppca**, el cristal de plomo no se produce de forma natural.

Cabe señalar que en Europa, y en muchos países, "cristal" es una denominación protegida sujeta a normas precisas (69/493/CEE).

Los cristales se presentan en múltiples formas: peonzas, cuentas redondas, cabujones, gotas, navettes, strass, hoflix, colgantes, etc. Cada marca tiene sus propias especialidades, acabados exclusivos y gama de colores.



Swarovski: la referencia del cristal de prestigio.

Cuando hablamos de **cristales Swarovski**, hablamos de la marca más conocida en el mundo de la joyería. Fundada en Austria en 1895, Swarovski revolucionó el tallado del cristal gracias a su tecnología de precisión única.

Lo que diferencia a Swarovski:

- Corte de precisión incomparable para un brillo máximo.
- Acabados exclusivos: Crystal AB, Shimmer, Ignite, Paradise Shine, Golden Shadow...
- Una gama muy amplia: cuentas redondas, peonzas (5320), cabujones (1088, 1122, 4120, 4320...), gotas, colgantes, strass Swarovski, Crystal Mesh, Crystal Fabric, nácar...

Los cristales Swarovski son únicos, ya que sólo pueden ser adquiridos por profesionales.

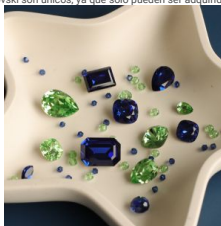

PureCrystal: el cristal de Swarovski al alcance de todos.

Los cristales **PureCrystal** son exactamente iguales que los cristales Swarovski. La única diferencia es el nombre.

Dado que los cristales Swarovski sólo están al alcance de los profesionales, en Perles&Co hemos creado la marca **PureCrystal**. Permite a todos los diseñadores, incluso a los que no son profesionales, comprar cristales Swarovski. Sólo el nombre de la marca es diferente.

¿Quieres saber más? Todo está explicado en nuestro artículo **Swarovski o PureCrystal: ¿cuáles son las diferencias?**



Aurora: cristal europeo con reflejos únicos.

Menos conocida por el gran público, la marca **Aurora** es sin embargo muy popular entre los amantes de la bisutería. Fabricados en Europa, los **cristales Aurora** destacan por sus ricos reflejos y su impecable calidad óptica.

La gama **Aurora** en detalle:

Los cristales **Aurora** están referenciados por códigos precisos, como los cristales Swarovski:

- A1088: cabujón chatón, el clásico intemporal.
- A1122: Rivoli, ideal para engastes.
- A4120, A4200, A4320: cabujones de diferentes formas (oval, octogonal, navette, etc.).
- A4470, A4500, A4527, A4610, A4627: formas geométricas para looks contemporáneos.
- A4831, A4827: cristales en forma de corazón / corazones de cristal.
- A5810: perla nacarada con agujeros.



Preciosa: excelencia checa.

La marca checa **Preciosa** es una institución en el mundo del cristal. Fundada en Jablonec nad Nisou, en Bohemia, es famosa por la calidad de sus perlas nacaradas y la precisión de su tallado.

La gama **Preciosa** disponible en Perles & Co:

- Perles Nacrées Maxima: cuentas nacaradas redondas con un nacarado profundo y uniforme, muy populares para un acabado elegante.
- PearShape Pearls: perlas en forma de pera, perfectas para crear colgantes o pendientes de gota.
- Preciosa Round crystal beads: la clásica talla de cristal de Bohemia.
- Preciosa Toupie beads: bicónes de notable precisión.
- Maxima Rose Kitten Strass: chatones facetados de brillo intenso, ideales para bordar y engastar.

Lo que distingue a Preciosa es sobre todo el brillo específico del cristal de Bohemia. Esta es la marca que debe elegir si está trabajando en adornos de boda, joyas románticas o bordados de alta costura.

¿Swarovski, PureCrystal, Aurora o Preciosa?

| | Swarovski | PureCrystal | Aurora | Preciosa |
|--------------------------------|---------------------------------------------------------------------------------------------------------------------------------------------------------------------------------------|------------------------------------------------------------------------------------------------------------------|-------------------------------------------------------------------------------------------------------------|-----------------------------------------------------------------------------------------------------------|
| Origen | Austria | Austria | Europa | República Checa (Bohemia) |
| Tipos de productos disponibles | Toupies, cuentas redondas, cabujones (1088, 1122, 4120, 4320, 4527...), gotas, colgantes, corazones, navettes, strass, Crystal Mesh, Crystal Fabric, nacarados, espaciadores, botones | los mismos productos que Swarovski | Cabujones, cuentas nacaradas, cristales engastados | Cuentas redondas, bicónes, cuentas de nácar Maxima, cuentas PearShape, strass |
| Colores y acabados | Amplia gama: más de 100 colores, acabados exclusivos: AB, Shimmer, Ignite, Golden Shadow, Paradise Shine, ReCreated, Vitral, Bermuda Blue... | Idéntico a Swarovski: mismos colores, mismos acabados AB, Shimmer, Ignite... (mismo producto, misma fabricación) | Gama intermedia: colores clásicos + efectos AB muy intensos e irisados, reflejos especialmente pronunciados | Gama nacarada y clásica: Máximo nacarado profundo, colores cálidos y elegantes, menos acabados especiales |
| Calidad del vidrio | Vidrio austriaco, tamaño de máxima precisión, brillo y homogeneidad incomparables | Calidad Swarovski | Cristal europeo de muy alta calidad, algo menos de precisión en el tamaño | Vidrio de Bohemia de renombre |
| Embalaje a granel | Si en algunas gamas | Si en algunas gamas | No | No |
| Accesibilidad | Reservado a profesionales homologados: compra sujeta a la validación de la condición de profesional | Accesible a todos los diseñadores | Accesible a todos los diseñadores | Accesible para todos los diseñadores |

¿Qué cristal elegir para tu proyecto?

Esa es la cuestión. Aquí tienes una guía rápida según tu situación:

- Si te estás iniciando en el diseño de joyas: opta por **Aurora** o **Preciosa**. Calidad sólida, precios asequibles y una gama suficientemente amplia para explorar.
- Si estás creando joyas para novias o adornos románticos: **Preciosa** es su aliada. Sus perlas **Maxima** son imbatibles para un acabado elegante y suave.
- Si desea el mejor brillo posible, pero no es un diseñador profesional: **PureCrystal** es la respuesta obvia. Calidad Swarovski, al alcance de todos.
- Usted es un profesional que busca la excelencia absoluta: Swarovski sigue siendo la referencia, con la gama más completa y los acabados más exclusivos.
- Usted trabaja con grandes cantidades (revendedor, diseñador profesional): Swarovski y **PureCrystal** ofrecen **embalajes a granel** para muchas gamas.

Resultado

