

## CONJUNTO CONCHA Y POMPON

De : Perles & Co



Fácil



0 minutos

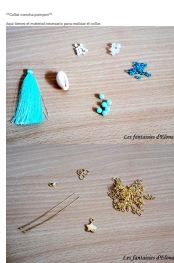
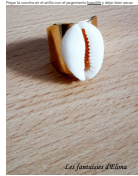

## ¿Que material usar para Conjunto concha y pompon ?

### MATERIAL



Anillas abiertas 7x1 mm - De Fabricación Europea - Dorado con oro fino x50  
Ref : : ACC-372  
Cantidad : 1



Anillo Ancho 21 mm Dorado con oro fino x1  
Ref : : BAGUE-204  
Cantidad : 1



Pulsera jonc de latón 2 ganchos 58 mm Dorado con oro fino x1  
Ref : : BRACELET-133  
Cantidad : 1



Surtido de media conchas Cauri Natural x 10  
Ref : : CSN-121  
Cantidad : 1



conchas Cauri Natural x 10  
Ref : : CSN-122  
Cantidad : 2



Facetadas 6 mm White Opal x25  
Ref : : FAC-511  
Cantidad : 1



Cierre mosquetón con anilla abierta 11 mm Dorado con oro fino x1  
Ref : : FRM-947  
Cantidad : 2



Cadena malla eslabones 2,8 mm Dorado con oro fino x1m  
Ref : : KCH-231  
Cantidad : 1



Pompón imitación de seda 63-66 mm Mint x1  
Ref : : LCD-405  
Cantidad : 1



Dije estrella 16 mm dorado con oro fino x1  
Ref : : LOQ-177  
Cantidad : 1



Bastón cabeza de anilla 70x0.7 mm dorado con oro fino x10  
Ref : : OAC-050  
Cantidad : 1



Bolas PureCrystal 5000 6 mm Mint Alabaster x6  
Ref : : RND-253  
Cantidad : 1



Bolas PureCrystal 5000 6 mm Turquoise x6  
Ref : : RND-282  
Cantidad : 1



Bolas PureCrystal 5000 4 mm White Alabaster x20  
Ref : : RND-325  
Cantidad : 1



Bolas PureCrystal 5000 4 mm Light Turquoise x20  
Ref : : RND-340  
Cantidad : 1

*Resultado*