

COLLAR DE ESPINA DE PESCADO DE MARIETTE BESSAC CON CUENTAS DE SEMILLAS DE MIYUKI Y HALF TILA

De : Mariette B.



Avanzado



6h

¿Cómo tejer un collar de cuentas de semillas?

¿Cómo hacer un collar de perlas Miyuki Half Tila?

Muchos de ustedes se preguntan cómo hacer una punta de tejido de perlas Miyuki Half Tila! Bueno, Mariette Bessac lo hizo.

Tienes...

En este tutorial, ella revela todos los consejos para hacer paso a paso un collar de espiga con Miyuki Half Tila y cuentas de semillas.

Sabes, por supuesto puedes adaptar los colores de las cuentas de acuerdo a tus deseos!

¿Que material usar para Collar de espina de pescado de Mariette Bessac con cuentas de semillas de Miyuki y Half Tila ?

MATERIAL



Terminal para tejido de cuentas 15 mm rodiado x1
Ref : : ACT-200
Cantidad : 2



Hilo Fireline nilón trenzado 0.12 mm (6LB) Smoke Grey x45 m
Ref : : BRF-117
Cantidad : 1



Cierre mosquetón 9 mm de Plata 925
Ref : : FRM-060
Cantidad : 1

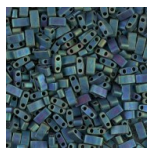

Miyuki Half Tila Beads 5x2.3x1.9mm HTL-2064 - Mat Metallic Blue Green Iris x10g
Ref : : HTL2064
Cantidad : 2

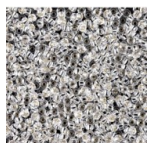

Rocalla Miyuki 15/0 0001 - Crystal Silver Lined x8g
Ref : : MR15/0001
Cantidad : 1



Anillas dobles 4x0.5 mm Plata 925 x50
Ref : : SL-223
Cantidad : 1

MATERIAL



Agujas Tulip extremidad redondeada 0,46x51 mm (N°10) x4
Ref : : OAC-1091
Cantidad : 1



Alicate puntas planas lisas
Ref : : OUTIL-467
Cantidad : 1

Paso a seguir

★ Paso 1/23

Comienza tejiendo una banda recta de unos 20 a 22 cm siguiendo las instrucciones técnicas dadas en el tutorial Miyuki Half Tila cuentas y cuentas de semillas 3 brazaletes de espiga y cuentas de semillas Miyuki Half Tila cuentas y cuentas de semillas

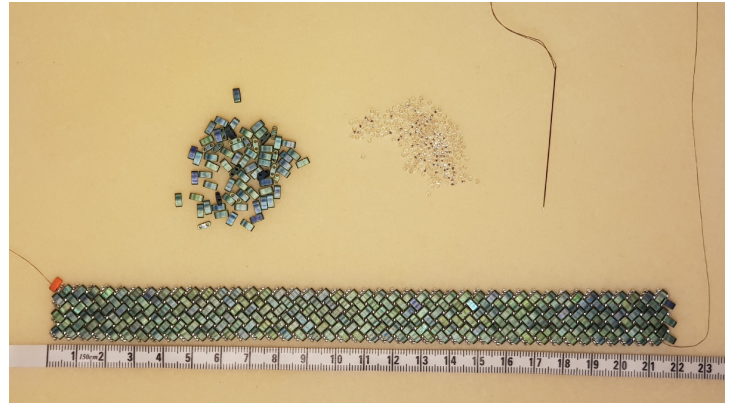

★ Paso 2/23

Al comienzo de la siguiente fila, reemplace las 2 rocallas por 1 Media Tila y 1 rocalla y entre en el agujero libre de la última Media Tila en su lugar.

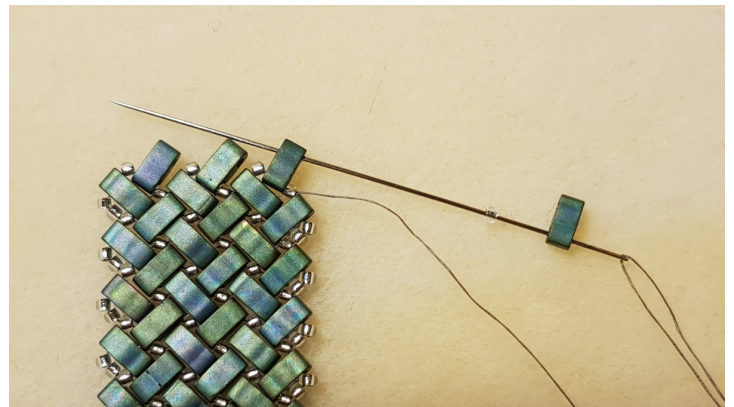

★ Paso 3/23

Continúe la fila como de costumbre. Enhebrar 1 Rocaille y 1 Half Tila y pasar la aguja a través del siguiente Rocaille y Half Tila. Repetir la operación una segunda vez.

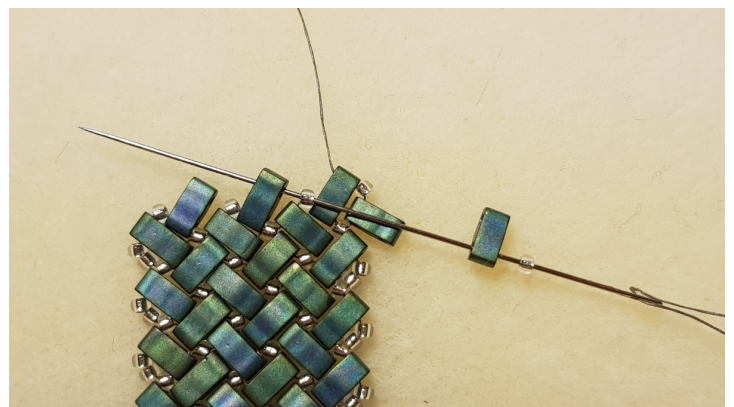

★ Paso 4/23

Para terminar la fila, enhebrar 1 rocalla y 1 media tila, luego pasar la aguja a través de la rocalla en el borde.

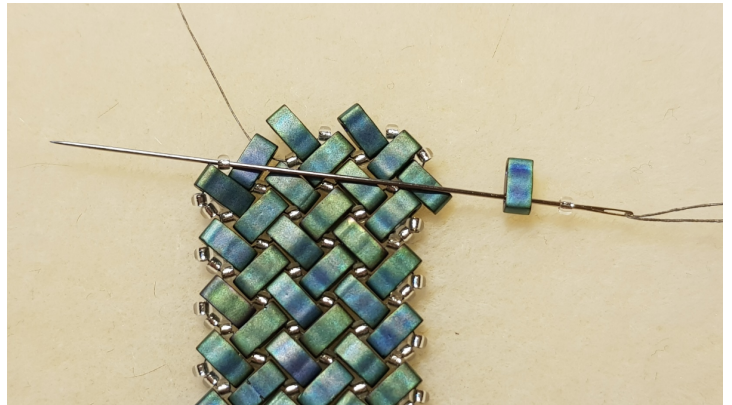

★ Paso 5/23

Dale la vuelta a tu tejido.
Enhebrar 2 rocallas y luego pasar la aguja a través del agujero libre de la última media tila puesta en su lugar.

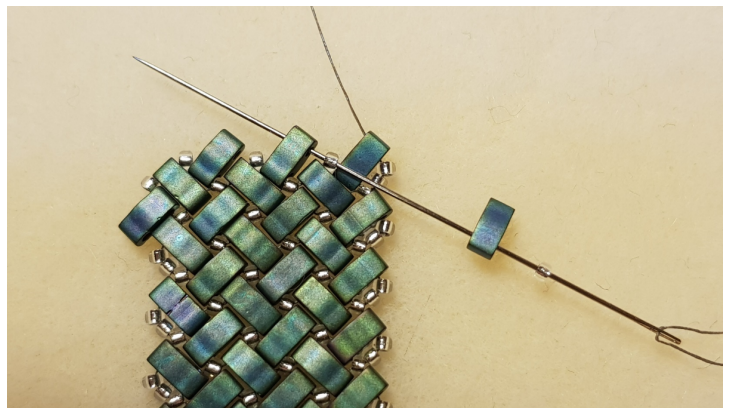

★ Paso 6/23

Haz la hilera de la manera clásica: enhebra 1 rocaille, 1 media tila y pasa la aguja a través de la rocaille y la siguiente media tila.

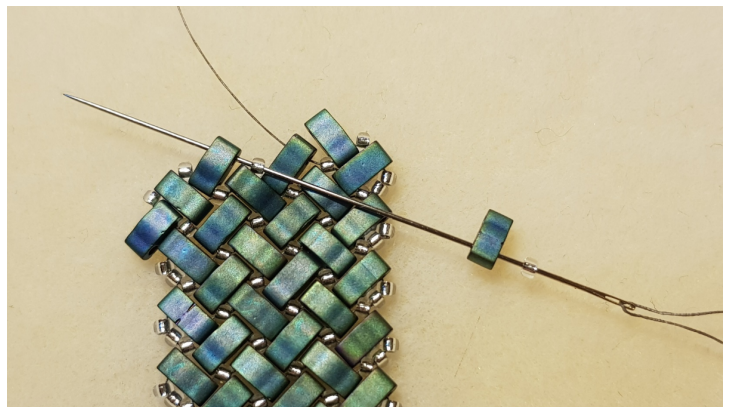

★ Paso 7/23

Para el final de la fila, enhebrar 1 rocalla y 1 media tila, luego pasar la aguja a través de la rocalla en el borde.

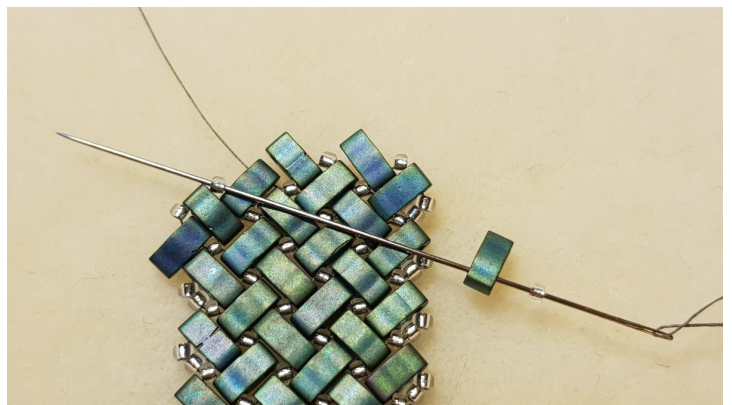

★ Paso 8/23

Dar la vuelta al tejido y poner 1 media tila y 1 rocaille en la aguja y pasar la aguja a través del agujero libre de la última media tila puesta en su lugar.

Hacer la hilera de la manera clásica: 1 rocaille, 1 media tila para ser insertada en la siguiente media tila. Ten cuidado, para la última cuenta, enhebra la aguja en la roca del borde.

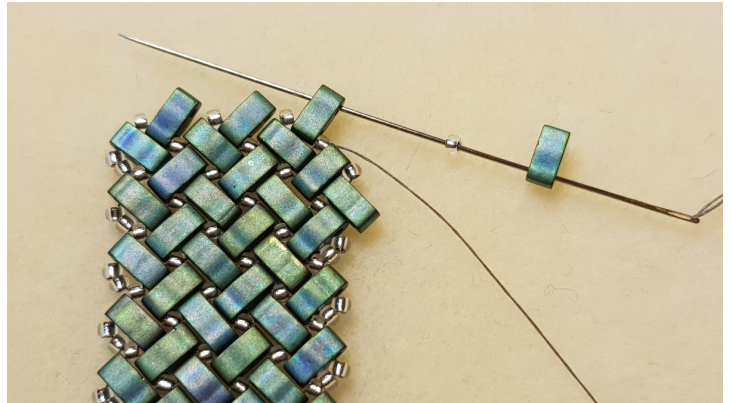

★ Paso 9/23

Voltea el tejido.

Enhebrar 2 rocallas y pasar la aguja a través del agujero libre de la última media tila puesta en su lugar.

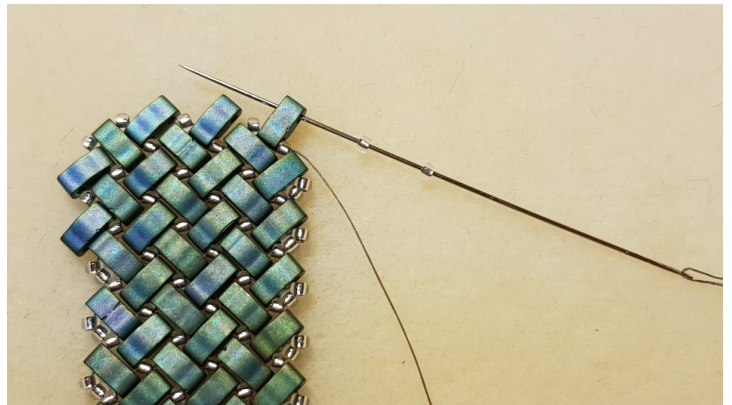

★ Paso 10/23

Enhebrar 2 rocallas y pasar la aguja a través de la rocalla y la siguiente media tila.

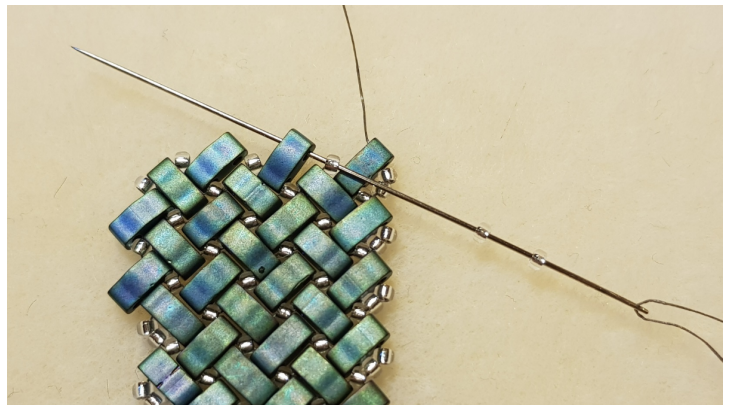

★ Paso 11/23

Enhebrar 2 rocallas y pasar la aguja a través de la rocalla y la siguiente media tila. Repita hasta que la fila se complete.

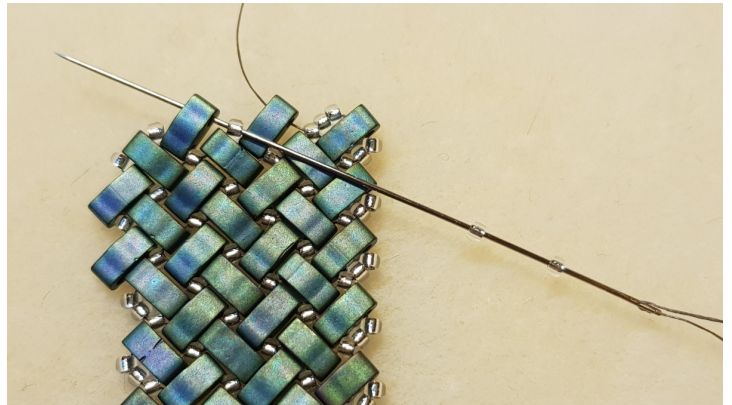

★ Paso 12/23

Dale la vuelta a tu tejido. Hilo de media tila y 3 rocallas. Bájenlos a lo largo del hilo para que estén contra el tejido.



★ Paso 13/23

Enhebrar la aguja en el agujero libre de esta última media tila y en la siguiente roca. Apriete bien.



★ Paso 14/23

Gire el tejido y oriéntelo como se muestra en la foto. Enhebrar 1 media tila y 1 rocaille y luego pasar la aguja a través de la media tila y la siguiente rocaille.

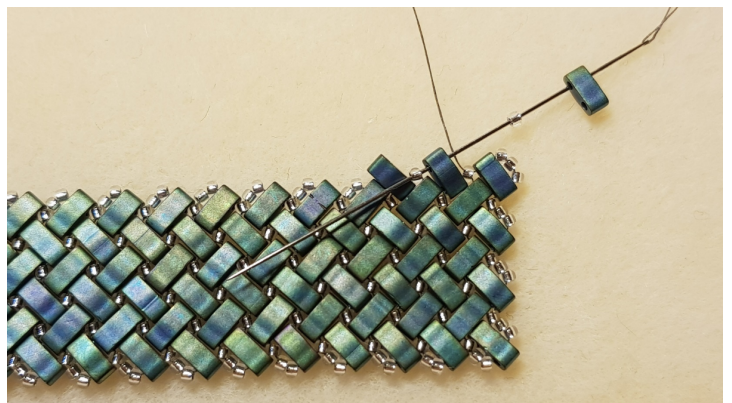

★ Paso 15/23

Enhebrar 1 media tila y 1 rocaille y luego pasar la aguja a través de la media tila y la siguiente rocaille.

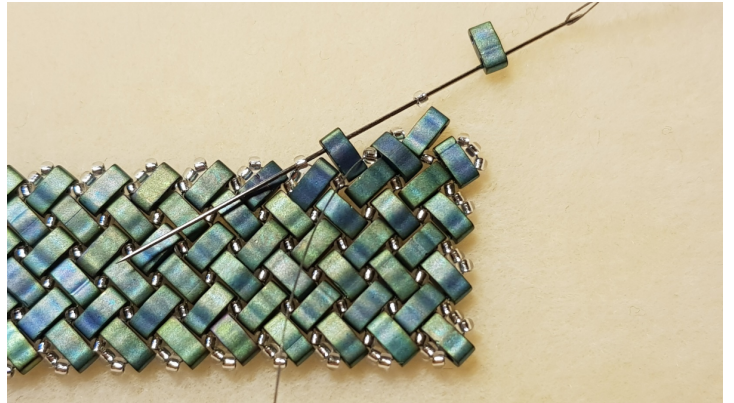

★ Paso 16/23

Consejo!

En este punto, pasa tu aguja a través de las tres cuentas de semillas y haz un giro para colocar las cuentas en cuestión contra su media tila.

Estas tres cuentas son las que estarán en el hueco del collar y deben estar apretadas.

Paso el hilo a través de la media tila, evitando las cuentas intermedias.



★ Paso 17/23

Dale la vuelta al tejido.

Hilo 1 media tila y 3 rocailles. Bájenlos a lo largo del hilo para que estén contra el tejido.



★ Paso 18/23

Sostenga la media tila en su lugar entre el pulgar y el índice e introduzca la aguja a través del agujero libre de la misma media tila y en la siguiente roca. Apriete bien

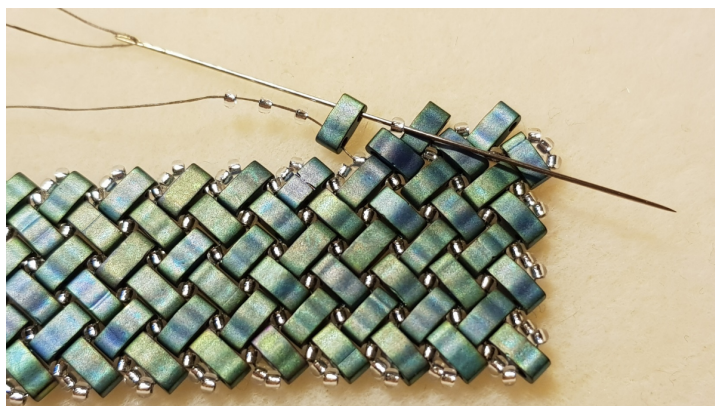

★ Paso 19/23

Enhebrar 1 media tila y 1 rocaille y luego pasar la aguja a través de la media tila y la siguiente rocaille.

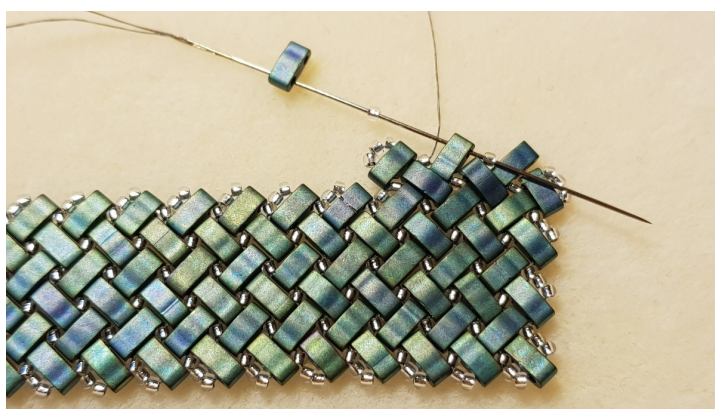

★ Paso 20/23

Enhebrar 1 media tila y 1 rocaille y pasar la aguja a través de la media tila y la siguiente rocaille.

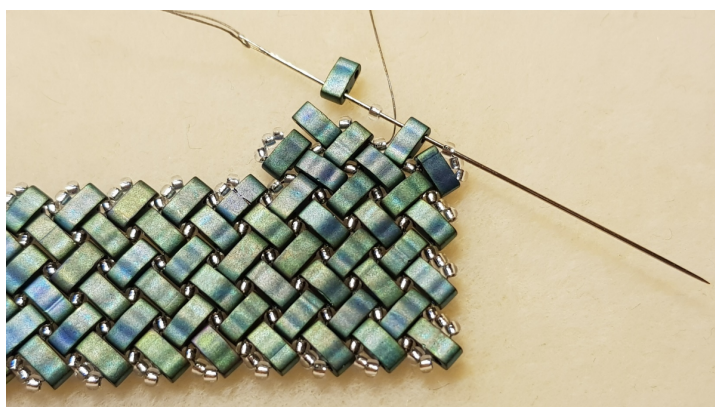

★ Paso 21/23

Hilo de media tila y 3 rocallas. Bájenlas a lo largo del hilo para que estén contra el tejido, luego pasen la aguja por el agujero libre de esta misma media tila y por la siguiente rocaille. Apriete bien

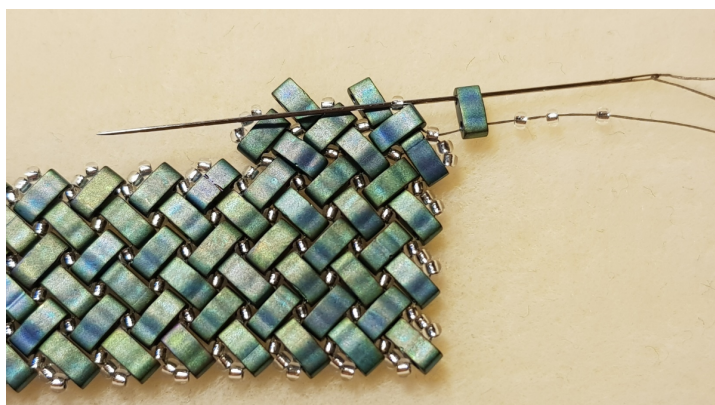

★ Paso 22/23

Enhebrar 1 media tila y 1 rocaille y pasar la aguja a través de la siguiente media tila y rocaille.

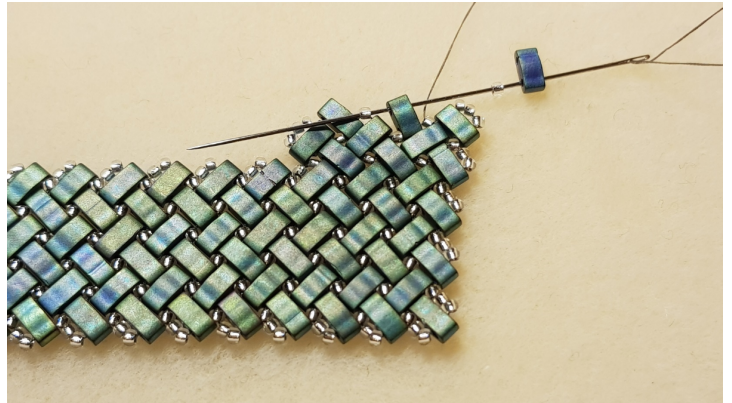

★ Paso 23/23

Enhebrar 1 media tila y 1 rocaille y pasar la aguja a través de la siguiente media tila y rocaille.

Repita los pasos 17 a 23 en un bucle hasta que haya tejido una tira del mismo largo en el otro lado del cuello. Para los toques finales y la fijación de los extremos del tejido, las explicaciones se dan en el video.

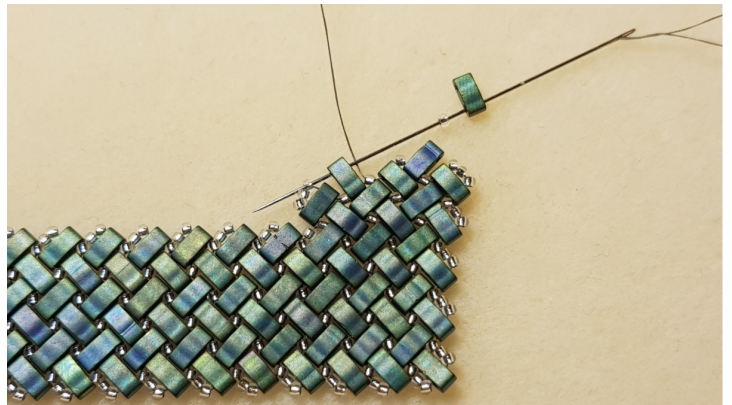

Resultado

