

## PULSERA DE BRICOLAJE CON HILO DE PLATA

De : Lucie T Perles&Co



Avanzado



3h

*¿Cómo hacer una pulsera usted mismo?*

Ultra moderno, el brazalete semanal atrae a todas las mujeres, independientemente de su edad y estilo. Atemporal, aporta un toque de elegancia a un traje de noche o informal. Por lo tanto, es LA joya que debe tener en su joyero.

¿Qué es una pulsera semanal? Esta pulsera es un gran clásico de la joyería. Se compone de siete pulseras que representan los siete días de la semana. De ahí el nombre. Hay muchas variaciones (¡y eso es muy bueno para los diseñadores!): las pulseras pueden ser finas o gruesas, martilladas, retorcidas, decoradas con piedras, adornadas con charms, unidas con un pasador para formar una sola pieza de joyería, con cierre para un look elegante o sin cierre para un efecto destroy... Usted puede elegir su versión preferida.

En este videotutorial te mostramos cómo hacer tu propia pulsera de la A a la Z: ¿cómo cortar el alambre? ¿Cómo dar forma al alambre? ¿Cómo soldar el cable? Con los consejos de Lucie, un poco de paciencia y destreza, podrás hacer fácilmente tu propia bisutería.

## ¿Que material usar para Pulsera de bricolaje con hilo de plata ?

### MATERIAL



Rosa 3P Polvo para recoger plata y oro x1kg  
Ref : : ATT-515  
Cantidad : 1



Mazo de madera de 45 mm en forma de barril x1  
Ref : : ATT-636  
Cantidad : 1



Herramienta de forja redonda para brazalete de acero x1  
Ref : : ATT-638  
Cantidad : 1



Hilo flexible de Plata 925 redondo 0.8 mm x 1m  
Ref : : SL-551  
Cantidad : 2

### MATERIAL



Tijeras para diestro de joyero 17 cm - para cortar metal x1  
Ref : : ATT-192  
Cantidad : 1



Martillo metálico multiuso con 3 cabezas x1  
Ref : : ATT-304  
Cantidad : 1



Cheville d'établi en bois con étau - outillage de bijouterie  
Ref : : OTL-188  
Cantidad : 1



Lima carrelette con mango ergonómico 12cm de long -outillage de bijouterie  
Ref : : OTL-192  
Cantidad : 1



10 limas agujas con mango ergonómico 15cm - Herramienta para bisutería  
Ref : : OTL-193  
Cantidad : 1



Pasta para pulir Dialux Blanca x 100gr  
Ref : : OTL-285  
Cantidad : 1



Soplete de Gas DREMEL® VersaFlame  
Ref : : OUT-388  
Cantidad : 1



Set de 3 lijas  
Ref : : OUTIL-578  
Cantidad : 1

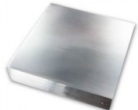

Bloque de metal 10x10 cm x1  
Ref : : OUTIL-787  
Cantidad : 1



Herramienta para forjar pulsera de madera redondo x1  
Ref : : TECH-448  
Cantidad : 1



Alicate de soldadura - punta derecha - 16.5 cm auto bloqueo x1  
Ref : : TECH-614  
Cantidad : 1



Pinza de cobre 23 cm x1  
Ref : : TECH-615  
Cantidad : 1



Caja ignífugo de cerámica con cera de abejas para hacer joyas  
Ref : : TECH-616  
Cantidad : 1



Pasta para soldar 705-725° x8gr  
Ref : : TECH-617  
Cantidad : 1



Cepillo pulidor circular banda de franela 21x6 mm x1  
Ref : : TECH-758  
Cantidad : 1



Cepillo pulidor circular de gamuza de cuero 22 mm x1  
Ref : : TECH-759  
Cantidad : 1



DREMEL® Stylo + 2050-15 - Herramienta de precisión con 15 accesorios x1  
Ref : : TECH-798  
Cantidad : 1

## Paso a seguir

### ★ Paso 1/4

Para esta pulsera, hemos utilizado un hilo de plata de 0,8 mm de diámetro, que tomará la forma de su muñeca y con un estilo destruido a propósito.

Antes de empezar a trabajar con el alambre, es importante recocer el metal. Le mostramos en un vídeo cómo recocer el metal. Mide la circunferencia de tu mano introduciendo el pulgar en ella.

El diámetro del alambre es muy fino, se puede cortar el alambre con tijeras. Si utiliza un diámetro mayor, sierra con un bocal.

---

### ★ Paso 2/4

Lime ambos extremos del alambre hasta conseguir un extremo plano. Limar lo más recto posible para que los dos extremos se toquen perfectamente y no queden huecos. Puede aplicar una pequeña cantidad de papel de lija para terminar antes de soldar la pulsera.

Utilizando la jeringa, coloque la soldadura en el lugar donde desea soldar. Caliente todo el brazalete y, a continuación, centre la llama en la soldadura. Cuando la soldadura fluya, deje de calentar inmediatamente. Coloca tu pulsera en un montón de joyas para que se enfríe.

A continuación, póngalo en una secadora para eliminar todos los restos de bórax y oxidación.

---

### ★ Paso 3/4

Da forma a tu pulsera utilizando un tributo de acero o de madera con un mazo de madera para evitar que se marque el alambre.

Coloque la pulsera en posición horizontal con la ayuda de una pila y golpee con un mazo de madera.

Para eliminar el exceso de soldadura, utilice limas de aguja. Lime a lo largo del alambre redondo para evitar que se hagan facetas y se deforme el alambre. No hay que apretar mucho, hay que ir poco a poco para

---

### ★ Paso 4/4

Para terminar su pulsera, pula y emerja su pulsera

## Resultado