

ATRAPASUEÑOS ATRAPASUEÑOS FÁCIL DIY CROCHET DOILY CON ENCAJE Y FLECOS DE JERSEY

De : Perles & Co



Fácil



2h

¿Cómo se hace un atrapasueños?

¿Es posible hacer un atrapasueños con un naperón?

Atrapasueños, atrapasueños o atrapasueños, llámalo como quieras, pero este objeto es EL elemento decorativo bohemio imprescindible del momento.

Necesitarás pegamento fuerte E-6000 (y guantes protectores), unas tijeras y una aguja para enhebrar las Cuentas. Por lo demás, todo depende de ti: ¡puedes elegir entre lo que te sobre! Eso es lo bueno de este DIY: no necesitas mucho ni nada en particular. Todo es cuestión de creatividad.

NB: Ten en cuenta que la lista de productos que aparece a continuación no coincide totalmente con la foto de presentación. Por razones de stock, algunos de los productos de este tutorial han sido sustituidos por productos equivalentes.

¿Que material usar para Atrapasueños atrapasueños fácil DIY crochet doily con encaje y flecos de jersey?

MATERIAL

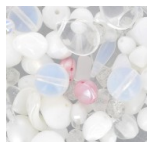

Surtido de cuentas de Boemia Mix Nuptial x50g
Ref : : ASS-704
Cantidad : 1



Galón de pompones 30 mm Blanco x 1m
Ref : : BAN-466
Cantidad : 1

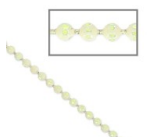

Cadena de bolas facetadas 1.2 mm Marfil/dorado x1m
Ref : : CHM-069
Cantidad : 1



Cadena flor esmaltada 6.6 mm Blanco dorado x 50cm
Ref : : CHR-106
Cantidad : 1



Plumas de 10 a 15 cm Blanco x100
Ref : : CUSTO-642
Cantidad : 1



Dijes gotas de metal y resina epoxi 21x11.5mm Color Crema x 8
Ref : : EPO-258
Cantidad : 1



Hilo nilón trenzado 0.5 mm Blanco x3 m
Ref : : FC-1315
Cantidad : 1



Trencilla Soutache 2,5 mm crema x2 m
Ref : : FC-375
Cantidad : 2



Trencilla Soutache 2.5 mm blanco x2 m
Ref : : FC-379
Cantidad : 2

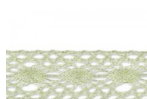

Cinta encaje en lurex 14 mm Dorado/Cream x 2m
Ref : : FCU-353
Cantidad : 1



Pompones sintéticos 15 mm Blanco x45
Ref : FEUTRE-126
Cantidad : 1



Cinta de Organza 11 mm Blanco x 1m
Ref : FILC-041
Cantidad : 1



Galón fantasía galón 10 mm Beige x1m
Ref : FILC-226
Cantidad : 1



Hooked Ribbon XL DMC - Pelote Jersey Beige x 120m
Ref : LAINE-191
Cantidad : 1



Pompón imitación de algodón 43-46 mm Blanco x1
Ref : LCD-375
Cantidad : 2



Círculo de metal 30 cm Blanco x1
Ref : OUT-544
Cantidad : 1



Pegamento para joyas Hasulith 30 ml
Ref : OUTIL-007
Cantidad : 1



Polvo de lentejuelas Dorado x3g
Ref : OUTIL-899
Cantidad : 1



Redondas de madera 15 mm Blanco x15
Ref : PB-131
Cantidad : 1



Semillas lágrima de job 10 mm Natural x 10
Ref : PB-513
Cantidad : 1



Cabuchón redondo 25 mm Piedra de luna x1
Ref : SEM-706
Cantidad : 1



Tapete de ganchillo encaje 25 cm Blanco x1
Ref : : SEW-761
Cantidad : 1



Strass Hotfix PureCrystal 4 mm Light Silk x36
Ref : : STR-374
Cantidad : 1



Surtido de piedras para coser Champán x25
Ref : : THE-1359
Cantidad : 1

Paso a seguir

★ Paso 1/6

Pase el hilo de nailon trenzado blanco por una de las mallas de cada extremo de las 12 mitades de la blonda y átelas al aro metálico blanco. La blonda se irá estirando y centrando a medida que avance.



★ Paso 2/6

Corta un 1er trozo de Cinta de Jersey Hoooked XL **del doble de la altura total** que quieras que tenga tu atrapasueños. En este caso, la longitud más larga mide 85 cm. Fíjalo en la parte inferior central del aro utilizando un nudo de cabeza de alondra. nudo de cabeza de alondra, ver la ficha técnica aquí

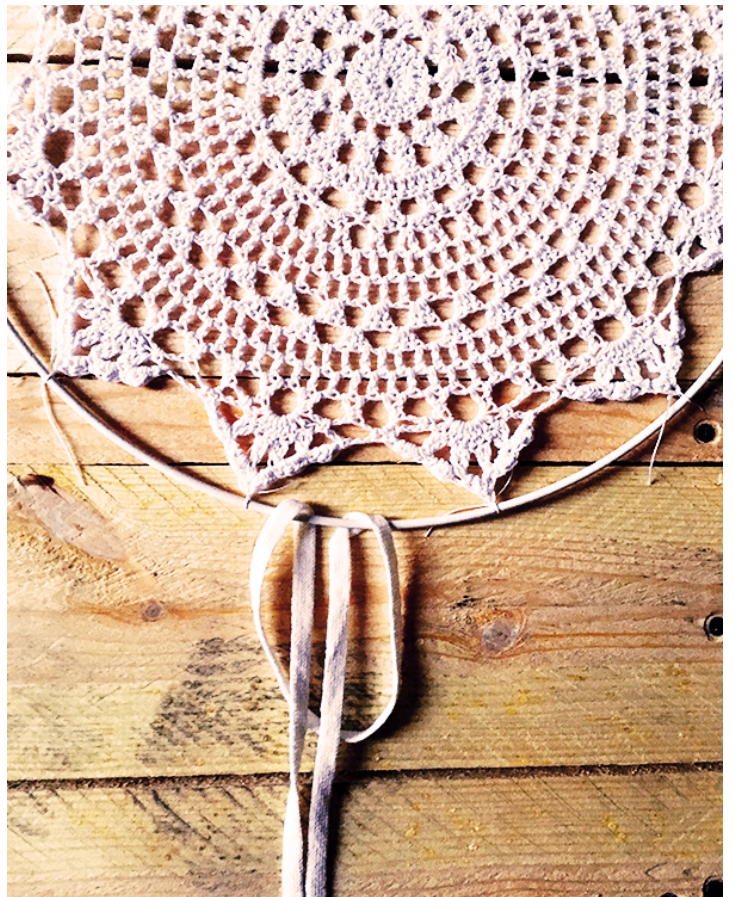

★ Paso 3/6

Repite la operación, asegurándote de que es **simétrica** a ambos lados del 1er tramo de jersey enganchado. Alterna con otrascintas, trenzas o retales de tela a juego con el color de tu atrapasueños. También puedes colgar hilos de perlas de tu elección, aquí hemos elegido las perlas que encontrarás en los materiales utilizados a continuación de este tutorial. Consejo: lo mejor es elegir facetas bohemias y algunas cuentas de PureCrystal para que tu atrapasueños refleje la luz y brille con intensidad.



★ Paso 4/6

Una vez fijados todos los **fleclos**, el jersey **enrollado** y su **elasticidad** cobrarán todo su sentido.

Pega los extremos de las borlas y otras plumas antes de insertarlas en los extremos de los fleclos del maillot. Presiona suavemente durante unos segundos para que el pegamento se fije.



★ Paso 5/6

Una vez que no te quede nada que sujetar al aro, enrolla un poco de soutache blanco alrededor. Puedes pegar ligeramente el aro para mantener el **soutache** firme y uniformemente sujeto al aro.

Consejo: cuando cruces los pequeños hilos de nailon, plancha el soutache en la blonda para ocultar estos hilos y asegurarte de que la blonda se mantiene firme en su sitio.



★ Paso 6/6

Adorne su **blonda** con pequeños pompones redondos blancos, strass PureCrystal para unos bonitos reflejos dorados y un cabujón de piedra lunar para un efecto místico.



Resultado